



Kennziffer
C III 3 j
2003

Statistische Berichte

Milcherzeugung und Milchverwendung in Bayern 2003

Ergebnisse nach Regierungsbezirken
sowie nach kreisfreien Städten und Landkreisen

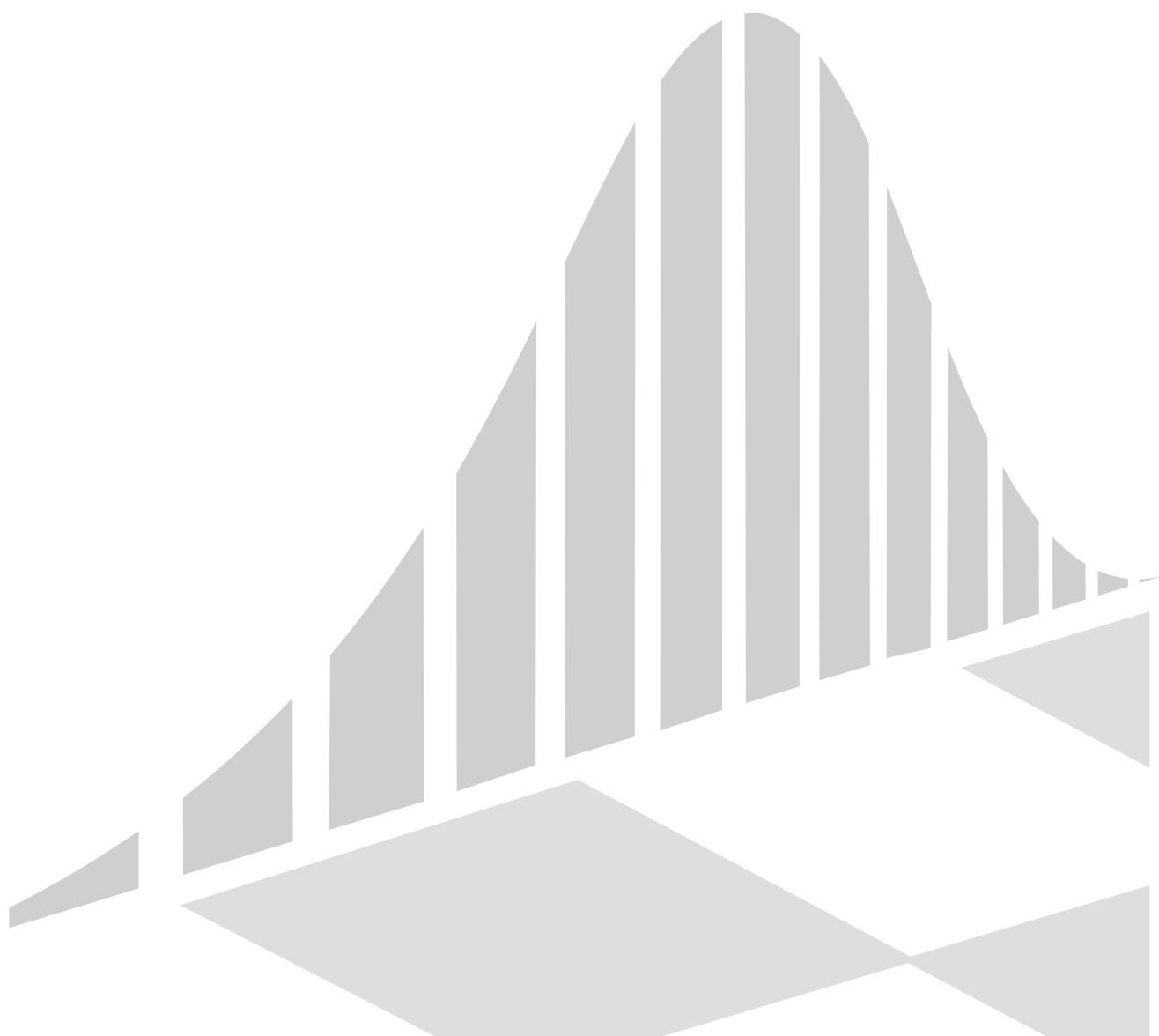

Herausgegeben im
Mai 2004
Bestellnummer:
C33023 200300
Einzelpreis:
5,30 €

Bestellen im Internet

- **einfach**
- **kostengünstig**
- **zeitsparend**

Ab sofort können Sie unsere Veröffentlichungen im Internet bestellen. Das spart Ihnen und uns nicht nur Kosten, sondern auch Zeit. Schritt für Schritt werden Sie durch den Webshop geführt und geben die dort benötigten Angaben ein, welche selbstverständlich dem Datenschutz unterliegen.

Die Veröffentlichungen gibt es als

- Druckausgabe
- PDF-Datei (Tabellen meist zusätzlich in Excel)

Die Lieferung der elektronischen Veröffentlichungen erfolgt per

- E-Mail
- auf Diskette* oder
- auf CD-ROM*.

www.statistik.bayern.de



* Aufpreis auch bei kostenlosen Angeboten

Zeichenerklärung

0	= mehr als nichts, aber weniger als die Hälfte der kleinsten in der Tabelle nachgewiesenen Einheit	()	= Nachweis unter dem Vorbehalt, dass der Zahlenwert erhebliche Fehler aufweisen kann
-	= nichts vorhanden	p	= vorläufiges Ergebnis
/	= keine Angaben, da Zahlen nicht sicher genug	r	= berichtiges Ergebnis
·	= Zahlenwert unbekannt oder geheimzuhalten	s	= geschätztes Ergebnis
x	= Tabellenfach gesperrt, da Aussage nicht sinnvoll	≙	= entspricht

Auf- und Abrundungen

Im allgemeinen ist ohne Rücksicht auf die Endsummen auf- bzw. abgerundet worden. Deshalb können sich bei der Summierung von Einzelangaben geringfügige Abweichungen zu den Endsummen ergeben. Bei Aufgliederungen einer Gesamtheit in Prozent kann die Summe der Einzelwerte wegen Rundens vom Wert 100 % abweichen. Eine Abstimmung auf 100 % erfolgt im allgemeinen nicht.

Impressum

Verleger, Bayerisches Landesamt für Statistik und Datenverarbeitung
Herausgeber Neuhauser Straße 8, 80331 München
und Druck: Briefanschrift: 80288 München
Telefon: (089) 2119 255; Telefax: (089) 2119 607
E-Mail: vertrieb@statistik.bayern.de
Internet: <http://www.statistik.bayern.de>

- © Vervielfältigung und Verbreitung, auch auszugsweise, bedürfen der Genehmigung des Herausgebers. In Druckwerken sind für nicht gewerbliche Zwecke Vervielfältigung und Verbreitung, auch auszugsweise, mit Quellenangabe gestattet.

Milcherzeugung und Milchverwendung in Bayern 2003

**Ergebnisse nach Regierungsbezirken
sowie nach kreisfreien Städten und Landkreisen**

Inhaltsübersicht

	Seite
Vorbemerkungen	3
Schaubilder	4

Tabellen

1. Milcherzeugung und -verwendung in Bayern 2002 und 2003 nach Monaten	6
2. Milcherzeugung und -verwendung in Bayern 2003 nach Regierungsbezirken	6
3. Milcherzeugung und -verwendung in Bayern 2003 nach kreisfreien Städten und Landkreisen	8

Erläuterung

Gelegentlich auftretende Differenzen in den Summen sind auf das Runden der Einzelposition zurückzuführen.

Abkürzungen

% = Prozent
kg = Kilogramm
t = Tonne

Zeichenerklärung

- = nichts vorhanden
- = Zahlenwert unbekannt oder geheimzuhalten
- 0 = mehr als nichts, aber weniger als die Hälfte der kleinsten in der Tabelle nachgewiesenen Einheit
- X = Tabellenfach gesperrt, da Aussage nicht möglich bzw. nicht sinnvoll ist

V o r b e m e r k u n g e n

Der vorliegende Statistische Bericht beinhaltet die Ergebnisse der Statistik über die Milcherzeugung und -verwendung (Milchstatistik) für das Jahr 2003, zusammengestellt aus den monatlichen Meldungen, angeordnet durch die §§ 63 bis 65 des Gesetzes über Agrarstatistiken (Agrarstatistikgesetz – AgrStatG) in der Fassung der Bekanntmachung vom 8. August 2002 (BGBl I S. 3118), zuletzt geändert durch die Verordnung zur Aussetzung und Ergänzung von Merkmalen nach dem Agrarstatistikgesetz (Erste Agrarstatistikverordnung – 1. AgrStatV) vom 20. November 2002 (BGBl I S. 4415), in Verbindung mit dem Gesetz über die Statistik für Bundeszwecke (Bundesstatistikgesetz – BStatG) vom 22. Januar 1987 (BGBl I S. 462, 565), zuletzt geändert durch Artikel 16 des Gesetzes vom 21. August 2002 (BGBl I S. 3322).

Die Erhebung wird allgemein in jedem Monat durchgeführt. Es werden Merkmale über die Erzeugung von Milch aufgrund der nach der Marktordnungswaren-Meldeverordnung zu erstattenden Meldungen erhoben.

Erhebungsmerkmal ist die angelieferte Milchmenge nach Kreisen; der jeweilige Monat ist Berichtszeitraum.

Die Differenz zwischen angelieferter und erzeugter Milchmenge sowie die Verwendung der Milch beim Erzeuger werden geschätzt, und zwar anhand von Angaben zur Ernte- und Betriebsberichterstattung.

Zur Berechnung der durchschnittlichen Milchleistung je Kuh wurde für 2003 die bei der allgemeinen Viehzählung am 3. Mai 2003 ermittelte Bestandszahl zugrundegelegt.

Milcherzeugung und Milchverwendung in Bayern 2003

Milcherzeugung insgesamt
7 683 352 Tonnen

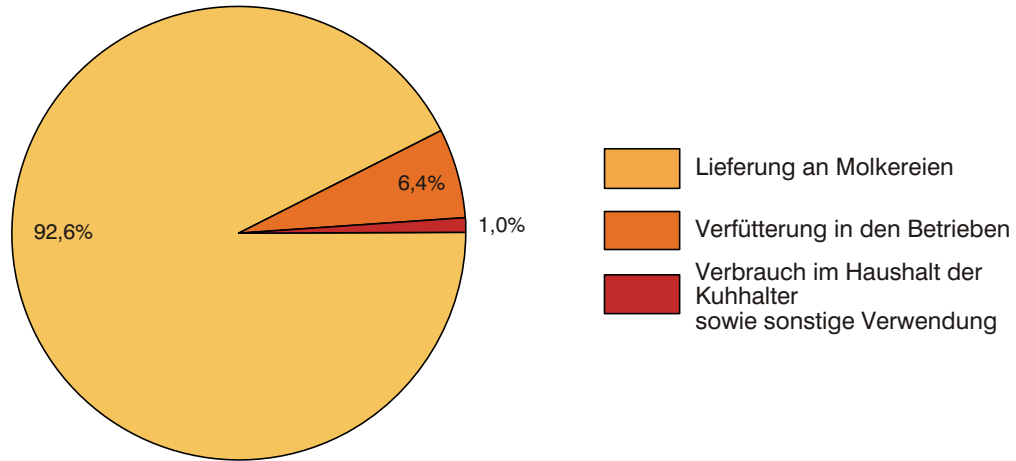

Milcherzeugung, Milchanlieferung an Molkereien und Milchkuhbestand in Bayern von 1950 bis 2003

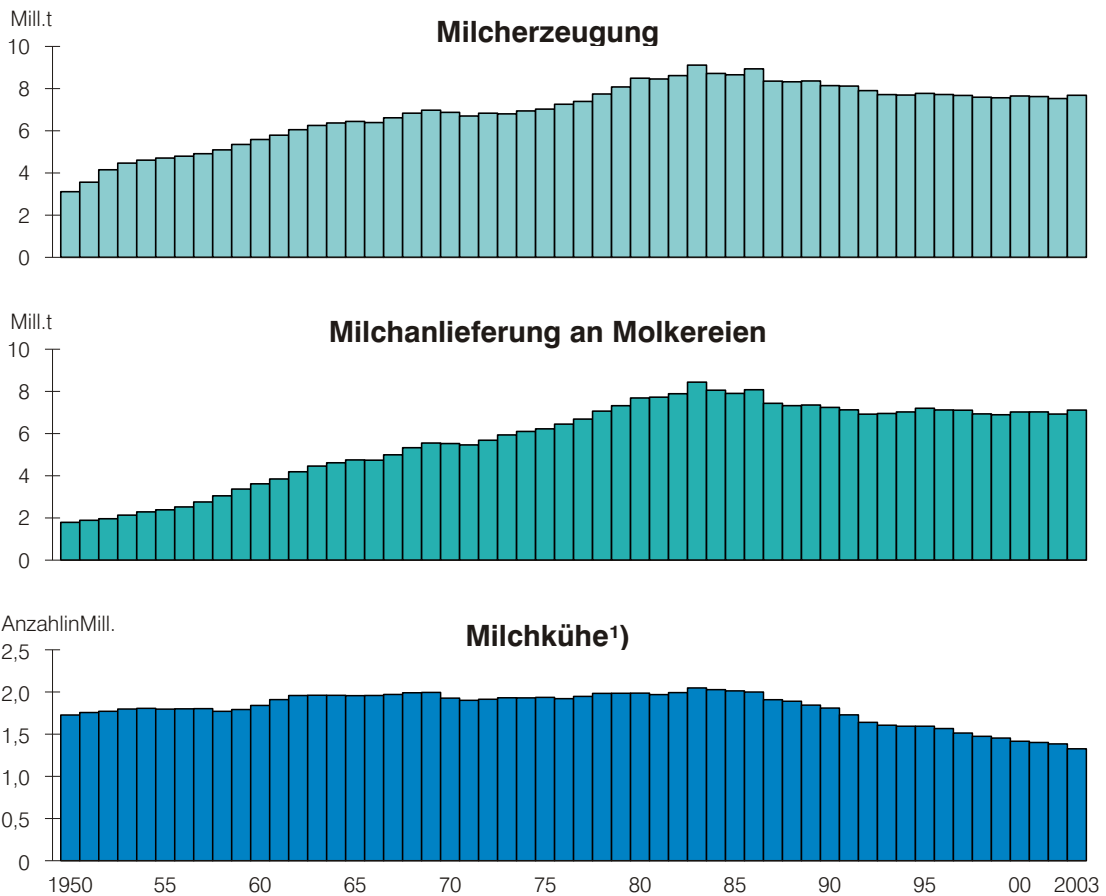

¹⁾Stand: Bis 1997 am 3. Dezember, 1998 am 3. November, ab 1999 am 3. Mai.

Durchschnittliche jährliche Milchleistung je Kuh in Kilogramm von 1970 bis 2003¹⁾ in den Regierungsbezirken Bayerns

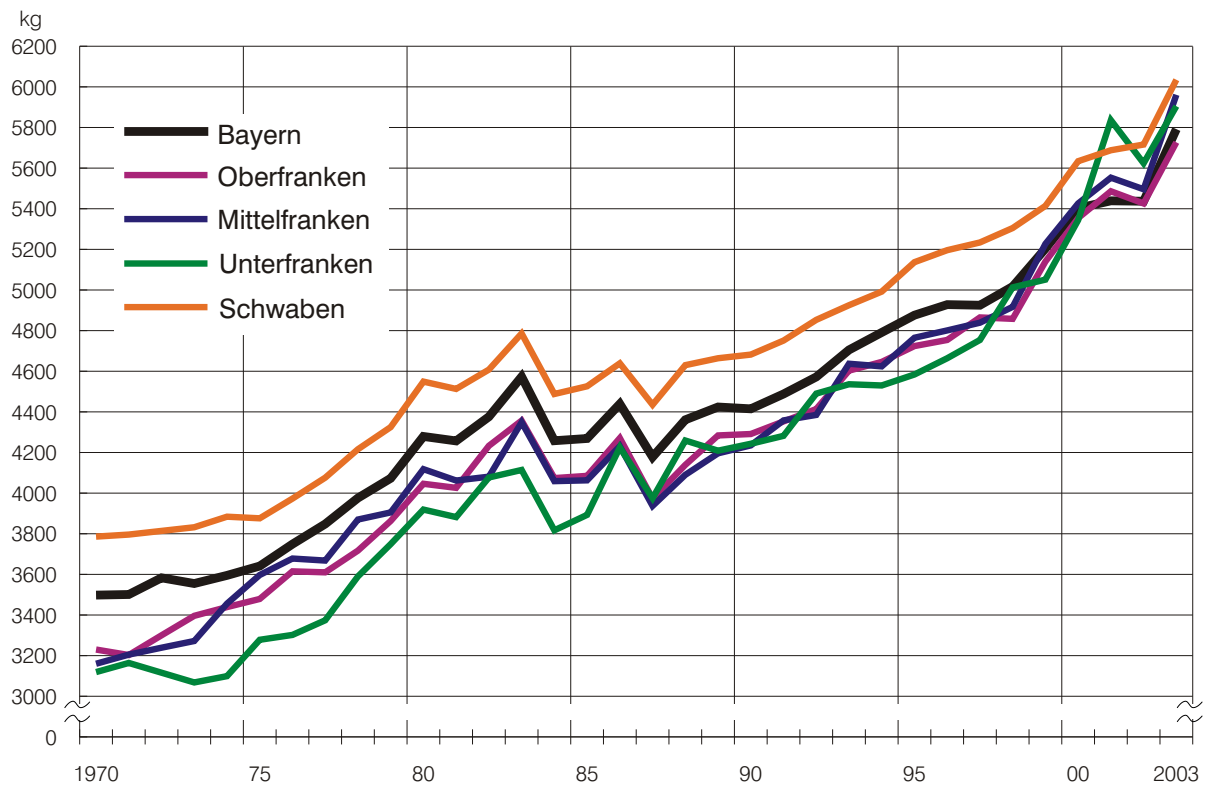
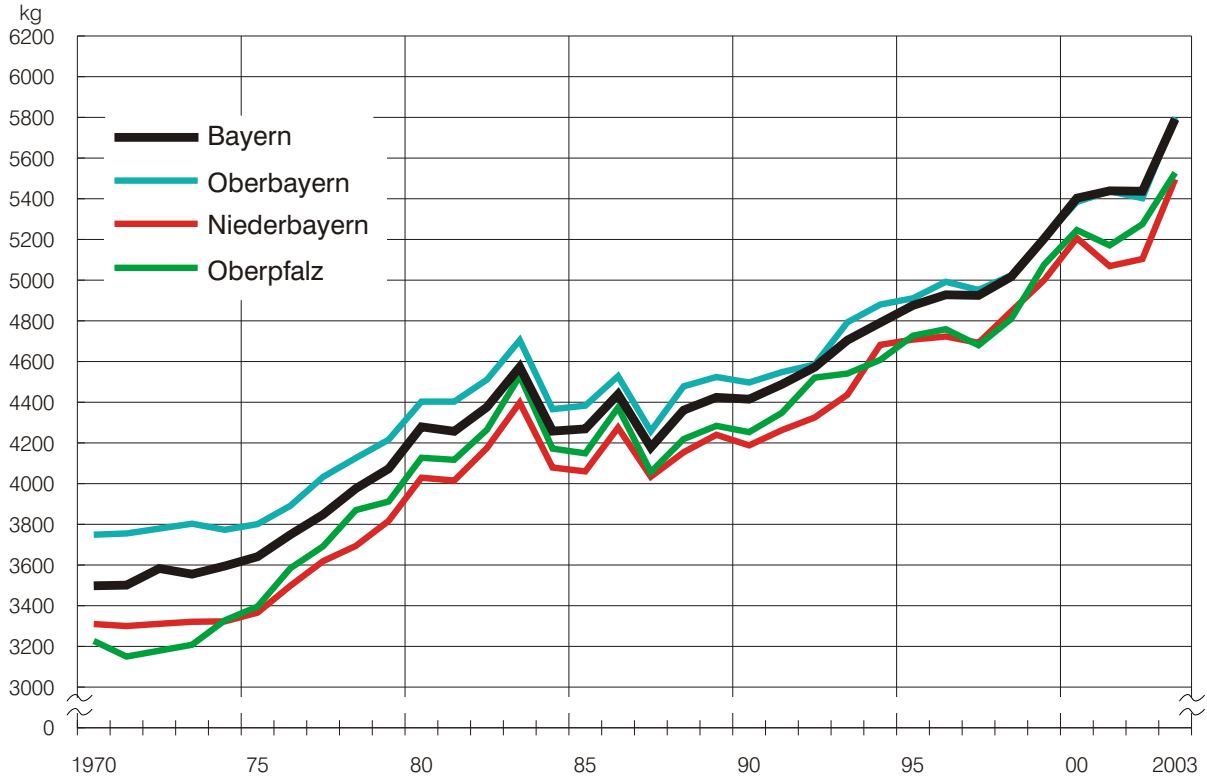

¹⁾Aufgrund der Gebietsstandsvereinigung liegen für die Regierungsbezirke 1972 keine Werte vor.

1. Milcherzeugung und -verwendung

Monat — Jahr	Zahl der Milchkühe am		Durchschnittliche Milchleistung je Kuh				Milch- erzeugung insgesamt		an Molkereien und Milchsammelstellen angelieferte Milch	
			im Monat		je Tag					
	3. Mai 2003	3. Mai 2002	kg				t			
			2003	2002	2003	2002	2003	2002	2003	2002
Januar	1 326 612	1 384 618	481	451	15,5	14,5	638 594	624 116	584 387	569 990
Februar			442	416	15,8	14,8	586 882	575 440	537 048	525 522
März			500	461	16,1	14,9	663 031	637 708	606 760	582 374
April			493	466	16,4	15,5	654 453	644 906	598 897	588 964
Mai			525	497	16,9	16,0	696 938	688 332	637 814	628 636
Juni			489	469	16,3	15,6	648 294	649 443	605 257	593 050
Juli			507	479	16,4	15,4	672 517	663 044	627 862	614 433
August			492	461	15,9	14,9	653 136	638 936	609 767	592 098
September			472	438	15,7	14,6	625 635	606 118	584 129	561 677
Oktober			474	440	15,3	14,2	629 275	609 414	587 509	564 742
November			446	417	14,9	13,9	592 220	577 486	552 910	535 154
Dezember			469	443	15,1	14,3	622 375	613 901	581 095	568 912
Jahr			483	453	15,9	14,9	7 683 352	7 528 844	7 113 435	6 925 552

2. Milcherzeugung und -verwendung

Gebiet — Jahr	Zahl der Milchkühe am 3. Mai 2003 bzw. 3. Mai 2002	Durchschnittliche Milchleistung je Kuh im Jahr	Milcherzeugung insgesamt	an Molkereien und Milchsammelstellen angelieferte Milch	
				t	%
		kg	t	t	%
Oberbayern	393 488	5 800	2 282 237	2 097 772	91,9
Niederbayern	179 178	5 496	984 839	898 560	91,2
Oberpfalz	175 372	5 528	969 468	888 456	91,6
Oberfranken	99 795	5 727	571 498	534 681	93,6
Mittelfranken	120 455	5 961	718 085	663 298	92,4
Unterfranken	40 277	5 905	237 828	223 497	94,0
Schwaben	318 047	6 035	1 919 398	1 807 171	94,2
Bayern 2003	1 326 612	5 792	7 683 352	7 113 435	92,6
2002	1 384 618	5 437	7 528 844	6 925 552	92,0
Veränderung 2003 gegenüber					
2002 absolut	- 58 006	353	154 508	187 883	X
%	- 4,2	6,5	2,1	2,7	X

in Bayern 2002 und 2003 nach Monaten

davon Verwendung der Milch beim Erzeuger							
Verfütterung von Milch in den Betrieben		im Haushalt der Kuhhalter				sonstige Verwendung	
		frisch verbrauchte Milch		zu Butter, Käse oder Quark verarbeitete Milch			
t		t		t		t	
2003	2002	2003	2002	2003	2002	2003	2002
46 976	47 505	4 819	3 971	824	986	1 589	1 665
43 180	43 810	4 435	3 663	758	910	1 461	1 536
48 759	48 561	5 002	4 059	856	1 010	1 653	1 704
48 145	49 101	4 933	4 100	846	1 020	1 632	1 721
51 247	52 400	5 240	4 372	900	1 088	1 737	1 836
36 616	49 502	3 652	4 129	742	1 030	2 027	1 733
37 996	42 331	3 787	4 136	768	574	2 104	1 570
36 906	40 789	3 674	3 984	742	553	2 048	1 513
35 315	38 698	3 516	3 784	712	524	1 963	1 433
35 535	38 897	3 538	3 808	716	527	1 977	1 440
33 445	36 856	3 333	3 615	676	499	1 856	1 363
35 122	39 168	3 502	3 843	710	529	1 947	1 448
489 240	527 618	49 431	47 463	9 252	9 250	21 994	18 960

in Bayern 2003 nach Regierungsbezirken

davon Verwendung der Milch beim Erzeuger							
Verfütterung von Milch in den Betrieben		im Haushalt der Kuhhalter				sonstige Verwendung	
		frisch verbrauchte Milch		zu Butter, Käse oder Quark verarbeitete Milch			
t	%	t	%	t	%	t	%
155 059	6,8	14 059	0,6	3 731	0,2	11 617	0,5
75 620	7,7	6 158	0,6	2 642	0,3	1 860	0,2
69 177	7,1	10 065	1,0	531	0,1	1 238	0,1
30 629	5,4	3 603	0,6	1 129	0,2	1 456	0,3
48 355	6,7	4 772	0,7	258	0,0	1 401	0,2
10 317	4,3	1 832	0,8	796	0,3	1 386	0,6
100 083	5,2	8 942	0,5	166	0,0	3 036	0,2
489 240	6,4	49 431	0,6	9 252	0,1	21 994	0,3
527 618	7,0	47 463	0,6	9 250	0,1	18 960	0,3
- 38 378	X	1 968	X	2	X	3 034	X
- 7,3	X	4,1	X	0,0	X	16,0	X

3. Milcherzeugung und -verwendung in Bayern 2003

Gde. Schl. Nr.	Gebiet	Zahl der Milchkühe am 3. Mai 2003	Durchschnittliche Milchleistung je Kuh im Jahr	Milcherzeugung insgesamt
			kg	t

Regierungsbezirk Oberbayern

Kreisfreie Städte

161	Ingolstadt	970	5 768	5 595
162	München	164	4 511	740
163	Rosenheim	1 718	5 967	10 252

Landkreise

171	Altötting	18 088	5 796	104 839
172	Berchtesgadener Land	13 813	5 814	80 310
173	Bad Tölz-Wolfratshausen	18 592	5 413	100 646
174	Dachau	12 158	6 002	72 971
175	Ebersberg	17 356	5 996	104 061
176	Eichstätt	11 651	6 051	70 500
177	Erding	30 921	5 957	184 188
178	Freising	11 636	5 436	63 259
179	Fürstenfeldbruck	5 119	5 678	29 066
180	Garmisch-Partenkirchen	6 698	5 206	34 872
181	Landsberg a. Lech	20 081	5 833	117 128
182	Miesbach	17 307	5 556	96 158
183	Mühldorf a. Inn	34 142	5 639	192 513
184	München	2 769	5 931	16 423
185	Neuburg-Schrobenhausen	13 153	5 630	74 055
186	Pfaffenhofen a.d. Ilm	9 910	5 224	51 771
187	Rosenheim	59 197	6 078	359 807
188	Starnberg	4 939	6 085	30 052
189	Traunstein	47 550	5 784	275 052
190	Weilheim-Schongau	35 556	5 849	207 978

	Oberbayern	393 488	5 800	2 282 237
--	-------------------	----------------	--------------	------------------

nach kreisfreien Städten und Landkreisen

davon Verwendung der Milch beim Erzeuger					Gde. Schl. Nr.
an Molkereien und Milchsammelstellen angelieferte Milch	Verfütterung von Milch in den Betrieben	im Haushalt der Kuhhalter		sonstige Verwendung	
		frisch verbrauchte Milch	zu Butter, Käse oder Quark verarbeitete Milch		
t					

Regierungsbezirk Oberbayern

5 143	380	34	9	28	161
680	50	5	1	4	162
9 423	697	63	17	52	163
96 365	7 123	646	171	534	171
73 819	5 456	495	131	409	172
92 511	6 838	620	165	512	173
67 073	4 958	450	119	371	174
95 650	7 070	641	170	530	175
64 802	4 790	434	115	359	176
169 301	12 514	1 135	301	938	177
58 146	4 298	390	103	322	178
26 717	1 975	179	48	148	179
32 053	2 369	215	57	177	180
107 661	7 958	722	191	596	181
88 386	6 533	592	157	489	182
176 953	13 080	1 186	315	980	183
15 096	1 116	101	27	84	184
68 069	5 031	456	121	377	185
47 587	3 517	319	85	264	186
330 725	24 446	2 216	588	1 831	187
27 623	2 042	185	49	153	188
252 821	18 687	1 694	450	1 400	189
191 168	14 130	1 281	340	1 059	190
2 097 772	155 059	14 059	3 731	11 617	

Noch: 3. Milcherzeugung und -verwendung in Bayern 2003

Gde. Schl. Nr.	Gebiet	Zahl der Milchkühe am 3. Mai 2003	Durchschnittliche Milchleistung je Kuh im Jahr	Milcherzeugung insgesamt
			kg	t

Regierungsbezirk Niederbayern

Kreisfreie Städte

261	Landshut	611	3 302	2 018
262	Passau	660	5 370	3 545
263	Straubing	146	4 527	661

Landkreise

271	Deggendorf	10 728	5 077	54 471
272	Freyung-Grafenau	18 014	5 160	92 952
273	Kelheim	8 269	5 790	47 876
274	Landshut	22 414	5 883	131 860
275	Passau	35 932	5 735	206 072
276	Regen	16 219	5 078	82 357
277	Rottal-Inn	41 286	5 689	234 865
278	Straubing-Bogen	17 673	4 994	88 251
279	Dingolfing-Landau	7 226	5 523	39 910

Niederbayern		179 178	5 496	984 839
---------------------	--	----------------	--------------	----------------

Regierungsbezirk Oberpfalz

Kreisfreie Städte

361	Amberg	749	5 191	3 888
362	Regensburg	99	5 004	495
363	Weiden i.d.OPf.	1 246	3 844	4 789

Landkreise

371	Amberg-Sulzbach	20 892	5 882	122 891
372	Cham	41 168	5 023	206 805
373	Neumarkt i.d.OPf.	22 036	6 199	136 592
374	Neustadt a.d.Waldnaab	25 141	5 547	139 463
375	Regensburg	15 761	5 594	88 161
376	Schwandorf	27 325	5 364	146 574
377	Tirschenreuth	20 955	5 717	119 809

Oberpfalz		175 372	5 528	969 468
------------------	--	----------------	--------------	----------------

nach kreisfreien Städten und Landkreisen

davon Verwendung der Milch beim Erzeuger						Gde. Schl. Nr.
an Molkereien und Milchsammelstellen angelieferte Milch	Verfütterung von Milch in den Betrieben	im Haushalt der Kuhhalter		sonstige Verwendung	t	
		frisch verbrauchte Milch	zu Butter, Käse oder Quark verarbeitete Milch			

Regierungsbezirk Niederbayern

1 841	155	13	5	4	261
3 234	272	22	10	7	262
603	51	4	2	1	263
49 699	4 182	341	146	103	271
84 809	7 137	581	249	176	272
43 682	3 676	299	128	90	273
120 308	10 125	825	354	249	274
188 019	15 823	1 289	553	389	275
75 142	6 324	515	221	156	276
214 289	18 034	1 469	630	444	277
80 520	6 776	552	237	167	278
36 414	3 064	250	107	75	279
898 560	75 620	6 158	2 642	1 860	

Regierungsbezirk Oberpfalz

3 563	277	40	2	5	361
454	35	5	0	1	362
4 389	342	50	3	6	363
112 622	8 769	1 276	67	157	371
189 524	14 757	2 147	113	264	372
125 178	9 747	1 418	75	174	373
127 809	9 952	1 448	76	178	374
80 794	6 291	915	48	113	375
134 326	10 459	1 522	80	187	376
109 797	8 549	1 244	66	153	377
888 456	69 177	10 065	531	1 238	

Noch: 3. Milcherzeugung und -verwendung in Bayern 2003

Gde. Schl. Nr.	Gebiet	Zahl der Milchkühe am 3. Mai 2003	Durchschnittliche Milchleistung je Kuh im Jahr	Milcherzeugung insgesamt
			kg	t

Regierungsbezirk Oberfranken

Kreisfreie Städte

461	Bamberg	•	•	192
462	Bayreuth	1 105	5 537	6 118
463	Coburg	•	•	2 501
464	Hof	963	5 726	5 514

Landkreise

471	Bamberg	12 398	5 599	69 414
472	Bayreuth	22 073	5 794	127 897
473	Coburg	9 584	6 326	60 629
474	Forchheim	6 876	5 671	38 993
475	Hof	17 260	5 840	100 798
476	Kronach	5 076	5 306	26 934
477	Kulmbach	9 673	5 375	51 995
478	Lichtenfels	5 991	5 414	32 437
479	Wunsiedel i.Fichtelgebirge	8 388	5 732	48 076

Oberfranken | **99 795** | **5 727** | **571 498**

Regierungsbezirk Mittelfranken

Kreisfreie Städte

561	Ansbach	1 598	8 485	13 560
562	Erlangen	818	5 850	4 785
563	Fürth	•	•	2 537
564	Nürnberg	•	•	2 417
565	Schwabach	419	4 193	1 757

Landkreise

571	Ansbach	44 723	5 915	264 531
572	Erlangen-Höchstadt	4 934	5 863	28 927
573	Fürth	5 866	6 025	35 343
574	Nürnberger Land	7 543	5 610	42 314
575	Neustadt a.d.Aisch-Bad Windsheim	22 292	6 194	138 085
576	Roth	13 309	5 928	78 898
577	Weißenburg-Gunzenhausen	18 139	5 785	104 932

Mittelfranken | **120 455** | **5 961** | **718 085**

nach kreisfreien Städten und Landkreisen

davon Verwendung der Milch beim Erzeuger					Gde. Schl. Nr.
an Molkereien und Milchsammelstellen angelieferte Milch	Verfütterung von Milch in den Betrieben	im Haushalt der Kuhhalter		sonstige Verwendung	
		frisch verbrauchte Milch	zu Butter, Käse oder Quark verarbeitete Milch		
t					

Regierungsbezirk Oberfranken

180	10	1	0	0	461
5 724	328	39	12	16	462
2 340	134	16	5	6	463
5 159	296	35	11	14	464
64 942	3 720	438	137	177	471
119 658	6 855	806	253	326	472
56 723	3 249	382	120	154	473
36 481	2 090	246	77	99	474
94 304	5 402	635	199	257	475
25 199	1 444	170	53	69	476
48 645	2 787	328	103	132	477
30 347	1 738	204	64	83	478
44 979	2 577	303	95	122	479
534 681	30 629	3 603	1 129	1 456	

Regierungsbezirk Mittelfranken

12 525	913	90	5	26	561
4 420	322	32	2	9	562
2 343	171	17	1	5	563
2 233	163	16	1	5	564
1 623	118	12	1	3	565
244 348	17 813	1 758	95	516	571
26 720	1 948	192	10	56	572
32 646	2 380	235	13	69	573
39 086	2 849	281	15	83	574
127 550	9 299	918	50	269	575
72 878	5 313	524	28	154	576
96 926	7 066	697	38	205	577
663 298	48 355	4 772	258	1 401	

Noch: 3. Milcherzeugung und -verwendung in Bayern 2003

Gde. Schl. Nr.	Gebiet	Zahl der Milchkühe am 3. Mai 2003	Durchschnittliche Milchleistung je Kuh im Jahr	Milcherzeugung insgesamt
			kg	t

Regierungsbezirk Unterfranken

Kreisfreie Städte

661	Aschaffenburg	129	6 080	784
662	Schweinfurt	•	•	420
663	Würzburg	•	•	237

Landkreise

671	Aschaffenburg	990	5 510	5 455
672	Bad Kissingen	5 579	6 042	33 706
673	Rhön-Grabfeld	4 173	5 399	22 530
674	Hassberge	7 727	6 017	46 491
675	Kitzingen	7 302	6 179	45 119
676	Miltenberg	2 556	5 284	13 507
677	Main-Spessart	2 124	4 955	10 524
678	Schweinfurt	4 383	6 102	26 743
679	Würzburg	5 163	6 258	32 311

Unterfranken | **40 277** | **5 905** | **237 828**

Regierungsbezirk Schwaben

Kreisfreie Städte

761	Augsburg	390	5 528	2 156
762	Kaufbeuren	843	5 631	4 747
763	Kempten (Allgäu)	2 903	5 894	17 112
764	Memmingen	2 742	4 703	12 895

Landkreise

771	Aichach-Friedberg	16 667	5 658	94 305
772	Augsburg	26 514	5 822	154 368
773	Dillingen a.d.Donau	14 689	5 679	83 415
774	Günzburg	20 310	5 812	118 049
775	Neu-Ulm	10 091	6 409	64 675
776	Lindau (Bodensee)	14 549	6 358	92 505
777	Ostallgäu	68 206	6 240	425 573
778	Unterallgäu	75 078	6 270	470 737
779	Donau-Ries	22 112	5 646	124 835
780	Oberallgäu	42 953	5 914	254 027

Schwaben | **318 047** | **6 035** | **1 919 398**

nach kreisfreien Städten und Landkreisen

davon Verwendung der Milch beim Erzeuger					Gde. Schl. Nr.
an Molkereien und Milchsammelstellen angelieferte Milch	Verfütterung von Milch in den Betrieben	im Haushalt der Kuhhalter		sonstige Verwendung	
		frisch verbrauchte Milch	zu Butter, Käse oder Quark verarbeitete Milch		
t					

Regierungsbezirk Unterfranken

737	34	6	3	5	661
395	18	3	1	2	662
223	10	2	1	1	663
5 126	237	42	18	32	671
31 675	1 462	260	113	196	672
21 172	977	174	75	131	673
43 690	2 017	358	156	271	674
42 400	1 957	348	151	263	675
12 693	586	104	45	79	676
9 890	457	81	35	61	677
25 132	1 160	206	89	156	678
30 364	1 402	249	108	188	679
223 497	10 317	1 832	796	1 386	

Regierungsbezirk Schwaben

2 030	112	10	0	3	761
4 469	247	22	0	8	762
16 111	892	80	1	27	763
12 141	672	60	1	20	764
88 791	4 917	439	8	149	771
145 342	8 049	719	13	244	772
78 538	4 350	389	7	132	773
111 147	6 155	550	10	187	774
60 893	3 372	301	6	102	775
87 096	4 823	431	8	146	776
400 690	22 191	1 983	37	673	777
443 213	24 546	2 193	41	745	778
117 536	6 509	582	11	197	779
239 174	13 246	1 183	22	402	780
1 807 171	100 083	8 942	166	3 036	